

CODICI

Tipo scheda	OA
Livello di ricerca	I
Identificativo Samira	496405

CODICE UNIVOCO

Identificativo	OA_125377
----------------	-----------

OGGETTO

OGGETTO

Definizione	dipinto
Identificazione	opera isolata

SOGGETTO

Soggetto	ritratto d'uomo: Tullio Reggente
Titolo	Tullio Reggente

LOCALIZZAZIONE GEOGRAFICO-AMMINISTRATIVA

LOCALIZZAZIONE GEOGRAFICO-AMMINISTRATIVA

Stato	Italia
Regione	Friuli Venezia Giulia

Comune	Trieste
COLLOCAZIONE SPECIFICA	
Tipologia	palazzo
Denominazione	Sede del Dipartimento studi umanistici
Denominazione spazio viabilistico	via del Lazzaretto Vecchio, 8
Denominazione raccolta	smaTs. Archivio degli scrittori e della cultura regionale. Donazione Chersicla
ALTRE LOCALIZZAZIONI GEOGRAFICO-AMMINISTRATIVE	
Tipo di localizzazione	luogo di deposito
LOCALIZZAZIONE GEOGRAFICO-AMMINISTRATIVA	
Stato	Italia
Regione	Friuli Venezia Giulia
Provincia	TS
Comune	Trieste
COLLOCAZIONE SPECIFICA	
Tipologia	palazzo
Qualificazione	pubblico
Denominazione	Università degli Studi di Trieste. Eco4
Denominazione spazio viabilistico	via Economo, 12/3
Denominazione raccolta	smaTs. Sistema museale dell'ateneo di Trieste. Donazione Chersicla
Specifiche	Archivio degli scrittori e della cultura regionale, sito al quarto piano, ala destra
DATA	
Data uscita	2019/03/00
CRONOLOGIA	
CRONOLOGIA GENERICA	
Secolo	XX
Frazione di secolo	ultimo quarto
CRONOLOGIA SPECIFICA	
Da	1980
A	1980
Motivazione cronologia	data
DEFINIZIONE CULTURALE	
AUTORE	
Motivazione dell'attribuzione	firma
Autore	Chersicla Bruno

Dati anagrafici/estremi cronologici 1937/ 2013

Sigla per citazione 4011

DATI TECNICI

Materia e tecnica carta/ pastello, matita, inchiostro

MISURE

Unità cm

Altezza 70

Larghezza 50

Formato rettangolare

CONSERVAZIONE

STATO DI CONSERVAZIONE

Stato di conservazione buono

DATI ANALITICI

DESCRIZIONE

Indicazioni sull'oggetto Ritratto di profilo di Tullio Reggente.

Codifica Iconclass 61B2(REGGENTE, Tullio)11

Indicazioni sul soggetto Ritratti: Tullio Reggente.

ISCRIZIONI

Classe di appartenenza documentaria

Tecnica di scrittura a penna

Tipo di caratteri corsivo, maiuscolo, numeri romani

Posizione in basso

Trascrizione Tullio Reggente CHERSICLA 1980

Notizie storico-critiche

Il ritratto di Tullio Reggente, eseguito nel 1980, fu donato nel 2010 dall'autore all'Università degli Studi di Trieste grazie all'interessamento di Elvio Guagnini. Reggente era stato editore, artista, nonché ideatore della casa editrice-galleria "L'Asterisco", progettista di libri prima che grafico, sempre alla ricerca di nuovi modi espressivi: la poliedricità dei suoi interessi è con tutta evidenza evocata da Chersicla attraverso la 'serializzazione' dei profili, che ricorda non poco certe soluzioni compositive adottate negli anni precedenti da Mario Ceroli per le sue sculture. Tra i fondatori del gruppo triestino Raccordosei con Lilian Caraian, Enzo Cogno, Claudio Palcich, Nino Perizi e Milea Reina, Chersicla fa seguire alla produzione delle prime opere informali un periodo di sperimentazione che lo vede impegnato, allo scadere degli anni sessanta, nella costruzione di particolari strutture lignee policrome, baroki, con sagome imperniate tra di loro e atte a potersi trasformare in altre forme con la partecipazione del fruitore. Tale intenzione rimarrà anche nei decenni successivi il suo elemento stilistico più riconoscibile. Negli

anni settanta alle soluzioni astratte subentra prima una sorta di raffigurazione di forme geometriche, Lezione di Geometria, e in seguito – con Spitzenkongress - affronta il ritratto, in particolare dei personaggi della cultura delle avanguardie storiche, formativi della sua identità, per poi progressivamente allargarsi alla 'celebrazione' di pressoché tutti i più rappresentativi intellettuali e artisti triestini. Nel 1982, anno delle celebrazioni del centenario joyciano, esegue disegni e sculture a Trieste per È tornato Joyce, mentre nel 1986 realizza alcune grandi opere simboliche della città di Trieste per la mostra Trouver Trieste.

CONDIZIONE GIURIDICA E VINCOLI

ACQUISIZIONE

Tipo acquisizione	donazione
Nome	Chersicla, Bruno
Data acquisizione	2000
Luogo acquisizione	TS/ Trieste

CONDIZIONE GIURIDICA

Indicazione generica	proprietà Ente pubblico non territoriale
----------------------	--

FONTI E DOCUMENTI DI RIFERIMENTO

DOCUMENTAZIONE FOTOGRAFICA

Tipo	fotografia digitale
Data	2016/00/00
Ente proprietario	Associazione denominata Archivio e Centro di Documentazione della Cultura Regionale
Codice identificativo	Tullio Reggente

Nome file allegato

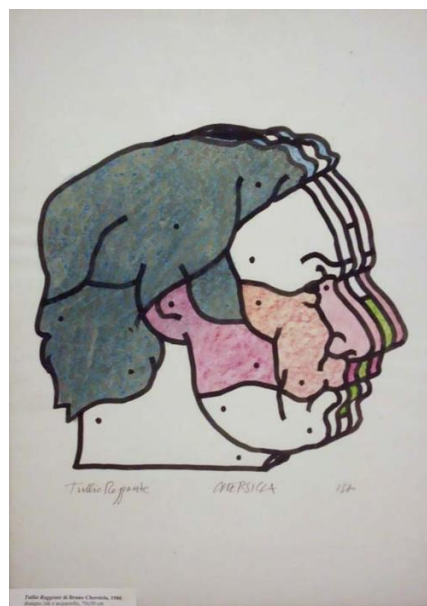

BIBLIOGRAFIA

Genere	bibliografia specifica
--------	------------------------

Autore	De Grassi, Massimo
Anno di edizione	2024
Sigla per citazione	212729
V., pp., nn.	pp. 153-154

COMPILAZIONE

COMPILAZIONE

Data	2016
Nome	Paris, Laura
Referente scientifico	Zanni, Nicoletta
Funzionario responsabile	Merluzzi, Franca

AGGIORNAMENTO - REVISIONE

Data	2016
------	------

AGGIORNAMENTO - REVISIONE

Data	2024
Nome	De Grassi, Massimo
Ente	UNITS
Funzionario responsabile	Zilli, Elisa