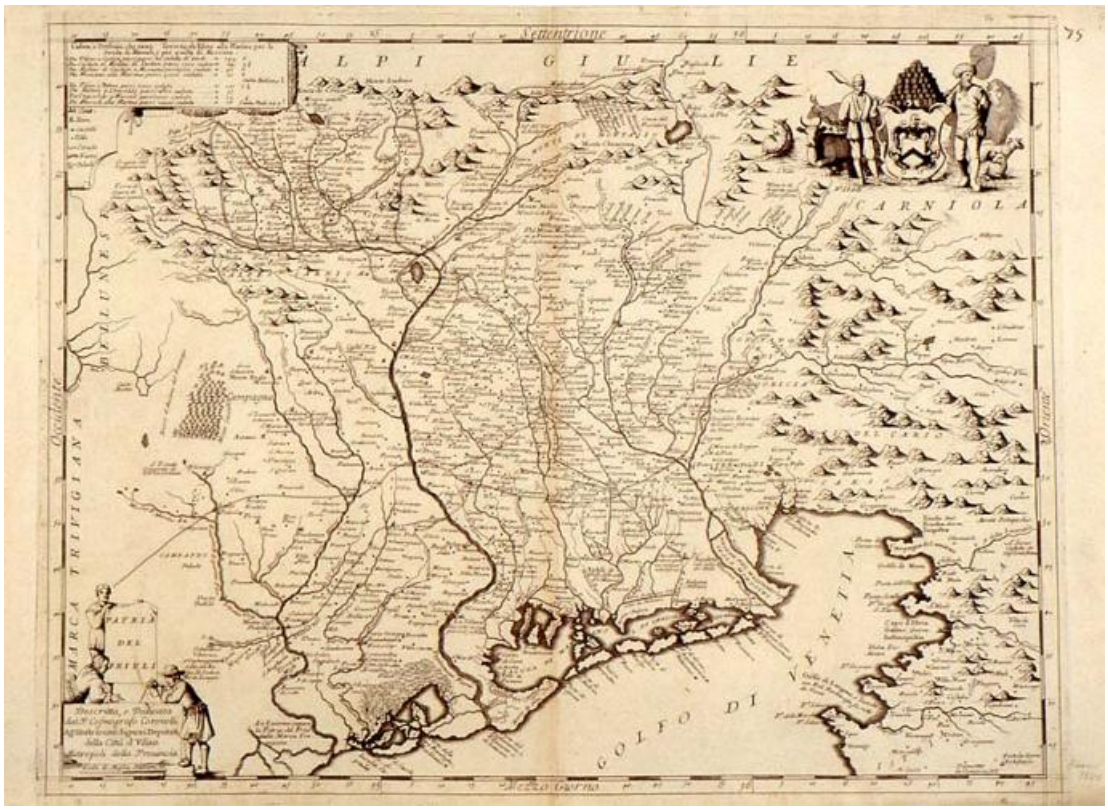

CODICI	
Tipo scheda	S
Livello ricerca	C
Identificativo Samira	858416
CODICE UNIVOCO	
Identificativo	S_124677
OGGETTO	
OGGETTO	
Definizione	stampa
Identificazione	opera isolata
QUANTITA'	
Numero	1
SOGGETTO	

Identificazione	carta geografica: Friuli
Titolo proprio	Patria del Friuli
Tipo titolo	dalla stampa

LOCALIZZAZIONE GEOGRAFICO-AMMINISTRATIVA

LOCALIZZAZIONE GEOGRAFICO-AMMINISTRATIVA ATTUALE

Stato	Italia
Regione	Friuli Venezia Giulia
Provincia	TS
Comune	Trieste

COLLOCAZIONE SPECIFICA

Tipologia	palazzo
Denominazione	Sede del Dipartimento studi umanistici
Denominazione spazio viabilistico	via del Lazzaretto Vecchio, 8
Denominazione raccolta	smaTs. Archivio degli scrittori e della cultura regionale. Lascito Fonda Savio

UBICAZIONE E DATI PATRIMONIALI

INVENTARIO DI MUSEO O DI SOPRINTENDENZA

Numero	CG047
Data	2011

RAPPORTO

AREA DEL LIBRO

Tipologia	volume
Titolo della pubblicazione	Isolario dell'Atlante Veneto
Autore della pubblicazione	Coronelli Vincenzo Maria
Edizione	Venezia/ 1696
Situazione attuale	stampa non più in volume

CRONOLOGIA

CRONOLOGIA GENERICA	
Secolo	XVII
Frazione di secolo	ultimo quarto
CRONOLOGIA SPECIFICA	
Da	1690
Validità	ca
A	1690
Validità	ca
Motivazione cronologica	bibliografia
DEFINIZIONE CULTURALE	
AUTORE	
Riferimento all'intervento	cartografo
Motivazione dell'attribuzione	iscrizione
Nome scelto	Coronelli Vincenzo Maria
Dati anagrafici	1650/ 1718
Sigla per citazione	3431
DATI TECNICI	
Materia e tecnica	carta/ acquaforte
MISURE	
Unità	mm
Altezza	465
Larghezza	617
MISURE FOGLIO	
Unità	mm
Altezza	478
Larghezza	681

CONSERVAZIONE

STATO DI CONSERVAZIONE

Stato di conservazione	buono

DATI ANALITICI

DESCRIZIONE

Codifica Iconclass	25A3(FRIULI)
Indicazioni sul soggetto	Carte geografiche: Friuli. Figure maschili: contadini; cartografo. Animali: bovini; pecore; cavallo. Araldica: stemma di Udine. Oggetti: compasso.

ISCRIZIONI

Classe di appartenenza	di titolazione
Tecnica di scrittura	a stampa
Tipo di caratteri	maiuscolo, minuscolo
Posizione	in basso a sinistra nel cartiglio
Trascrizione	PATRIA / DEL / FRIULI / Descritta e dedicata / dal P. Cosmografo Coronelli / Agl'Illustrissimi Signori Deputati / della Città d'Udine / Metropoli della Provincia

ISCRIZIONI

Classe di appartenenza	indicazione tecnica
Tecnica di scrittura	a stampa
Tipo di caratteri	maiuscolo, numeri arabi
Posizione	in alto a sinistra
Trascrizione	Caduta o Declivio che tiene Terreno da Vdine alla Marina per / la Strada di Muscoli, e per quella di Mozzana / [...] Sum(m)a Piedi 349

ISCRIZIONI

Classe di appartenenza	indicazione tecnica
Tecnica di scrittura	a stampa
Tipo di caratteri	minuscolo

Posizione	in basso a sinistra
Trascrizione	Scala di Miglia Italiane 10

ISCRIZIONI

Classe di appartenenza	di numerazione
Tecnica di scrittura	a penna
Tipo di caratteri	numeri arabi
Posizione	in alto a destra
Trascrizione	75

ISCRIZIONI

Classe di appartenenza	documentaria
Tecnica di scrittura	a matita
Tipo di caratteri	corsivo, numeri arabi
Posizione	in basso a destra
Trascrizione	Fine 1600

ISCRIZIONI

Classe di appartenenza	di numerazione
Tecnica di scrittura	a matita
Tipo di caratteri	numeri arabi
Posizione	sul verso, in alto a sinistra
Trascrizione	1/51

ISCRIZIONI

Classe di appartenenza	di numerazione
Tecnica di scrittura	a matita
Tipo di caratteri	maiuscolo, numeri arabi
Posizione	sul verso, in basso a sinistra

Trascrizione	CG047

ISCRIZIONI

Classe di appartenenza	di numerazione
Tecnica di scrittura	a penna
Tipo di caratteri	numeri arabi
Posizione	sul verso, in alto a destra
Trascrizione	75

ISCRIZIONI

Classe di appartenenza	documentaria
Tecnica di scrittura	a matita
Tipo di caratteri	corsivo, numeri arabi
Posizione	sul verso, in alto a destra
Trascrizione	Roma marzo 1941 / bancarella / £ 17.50
Notizie storico critiche	La pianta deriva dall'Isolario dell'Atlante Veneto, opera cartografica creata dal monaco francescano Vincenzo Coronelli nel XVII secolo. Questo atlante è noto per la sua dettagliata rappresentazione geografica di diverse parti del mondo. Le mappe sono realizzate con precisione e presentano dettagli topografici, geografici e idrografici e attualmente ne viene riconosciuto il valore storico e l'eleganza artistica delle illustrazioni. In particolare, sotto l'Atlante vanno ricondotte una serie di opere diverse, eseguite nell'ultimo decennio del XVII secolo. Il periodo fu estremamente fecondo per Coronelli che, nel 1684, dopo il grande successo dei suoi globi, era stato nominato cosmografo dell'Università della Repubblica Serenissima di Venezia e diede vita all'Accademia degli Argonauti.

CONDIZIONE GIURIDICA E VINCOLI

ACQUISIZIONE

Tipo acquisizione	lascito
Nome	Svevo Fonda Savio, Letizia
Data acquisizione	1992

Luogo acquisizione	TS/ Trieste

CONDIZIONE GIURIDICA

Indicazione generica	proprietà Ente pubblico non territoriale

FONTI E DOCUMENTI DI RIFERIMENTO

DOCUMENTAZIONE FOTOGRAFICA

Tipo	fotografia digitale
Autore	Macovaz, Vanja
Data	2023/00/00
Ente proprietario	Università degli Studi di Trieste
Codice identificativo	FS_CG_47
Nome file allegato	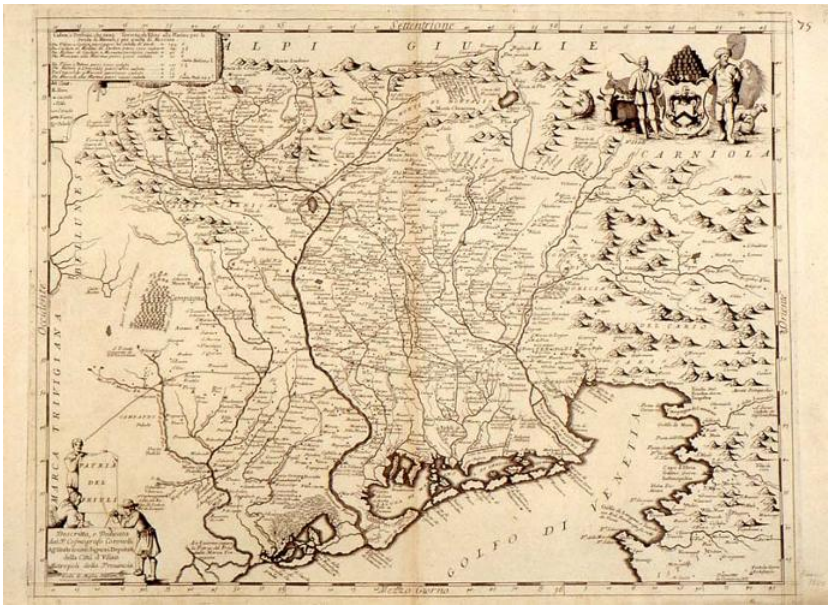

DOCUMENTAZIONE FOTOGRAFICA

Tipo	fotografia digitale
Autore	Macovaz, Vanja
Data	2023/00/00
Ente proprietario	Università degli Studi di Trieste
Codice identificativo	FS_CG_47v

Nome file allegato

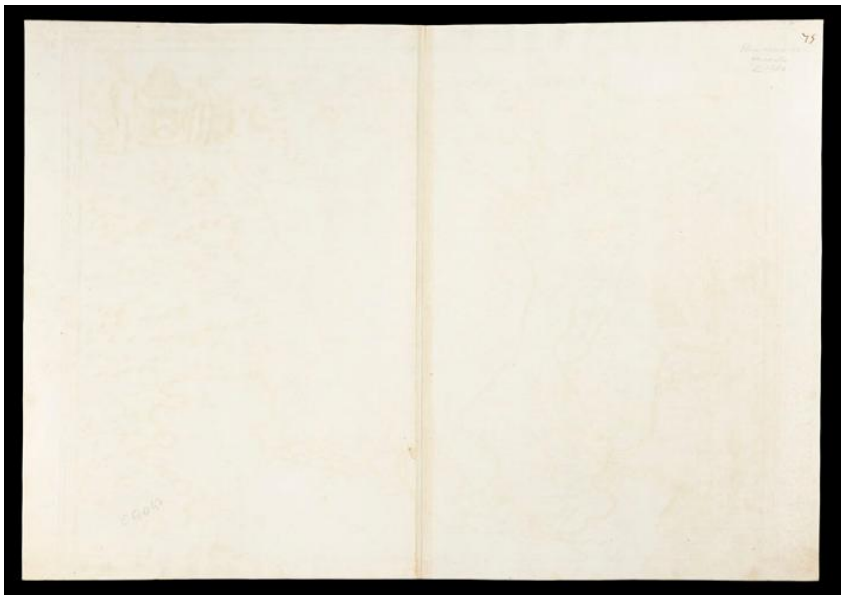

COMPILAZIONE

COMPILAZIONE

Data	2023
Nome	Bonanomi, Matteo
Referente scientifico	Pinzani, Maria Cristina
Referente scientifico	Sartor, Lucia
Funzionario responsabile	Zilli, Elisa