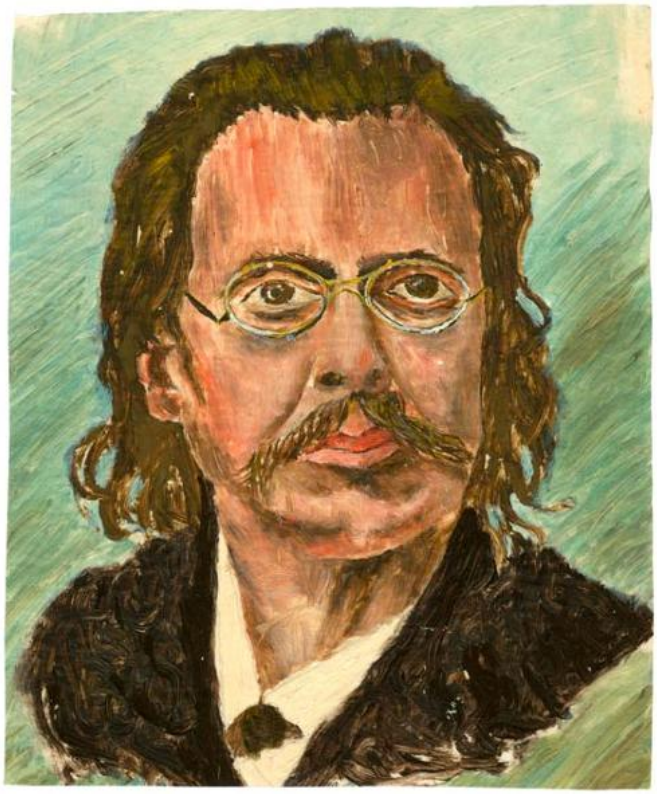

CODICI	
Tipo scheda	OA
Livello di ricerca	C
Identificativo Samira	859222
CODICE UNIVOCO	
Identificativo	OA_135603
OGGETTO	
OGGETTO	
Definizione	dipinto
Identificazione	opera isolata
SOGGETTO	
Soggetto	ritratto d'uomo: Attilio Hortis
LOCALIZZAZIONE GEOGRAFICO-AMMINISTRATIVA	

LOCALIZZAZIONE GEOGRAFICO-AMMINISTRATIVA

Stato	Italia
Regione	Friuli Venezia Giulia
Comune	Trieste

COLLOCAZIONE SPECIFICA

Tipologia	palazzo
Denominazione	Sede del Dipartimento studi umanistici
Denominazione spazio viabilistico	via del Lazzaretto Vecchio, 8
Denominazione raccolta	smaTs. Archivio degli scrittori e della cultura regionale. Lascito Fonda Savio

UBICAZIONE E DATI PATRIMONIALI

INVENTARIO DI MUSEO O SOPRINTENDENZA

Numero	RI033
Data	2011
Collocazione	TS/ Trieste/ Archivio degli scrittori

CRONOLOGIA

CRONOLOGIA GENERICA

Secolo	XIX/ XX

CRONOLOGIA SPECIFICA

Da	1890
Validità	post
A	1910
Motivazione cronologia	contesto

DEFINIZIONE CULTURALE

AMBITO CULTURALE

Denominazione	ambito giuliano
Motivazione dell'attribuzione	contesto

DATI TECNICI

Materia e tecnica	carta/ pittura a olio

MISURE

Unità	cm
Altezza	20
Larghezza	17
Varie	Cartone non regolare

CONSERVAZIONE

STATO DI CONSERVAZIONE

Stato di conservazione	buono
Data	2024

DATI ANALITICI

DESCRIZIONE

Indicazioni sull'oggetto	Attilio Hortis è ritratto frontalmente. Indossa camicia bianca e giacca marrone. L'espressione è distesa ma seria. La figura emerge da uno sfondo chiaro.
Codifica Iconclass	61B (HORTIS, Attilio)
Indicazioni sul soggetto	Ritratti: Attilio Hortis.
Notizie storico-critiche	Il modesto dipinto, certamente opera di un dilettante e non firmato né datato, illustra il volto di Mario Attilio Francesco Carlo Hortis (Trieste, 13 maggio 1850 – Trieste, 23 febbraio 1926) un patriota, storico, politico e bibliotecario italiano. A lungo consigliere comunale, con le prime elezioni a suffragio universale dell'Impero austro-ungarico venne eletto in modo plebiscitario l'8 marzo 1897 e poi nel 1901. Portò a Vienna la voce dei cittadini triestini che si ritenevano oppressi dalla dominazione austro-ungarica e propugnò in un celebre discorso, pronunciato in tedesco nel 1902, la creazione di un'università italiana a Trieste.

CONDIZIONE GIURIDICA E VINCOLI

ACQUISIZIONE

Tipo acquisizione	lascito
Nome	Svevo Fonda Savio, Letizia
Data acquisizione	1992

Luogo acquisizione	TS/ Trieste

CONDIZIONE GIURIDICA

Indicazione generica	proprietà Ente pubblico non territoriale

FONTI E DOCUMENTI DI RIFERIMENTO

DOCUMENTAZIONE FOTOGRAFICA

Tipo	fotografia digitale
Autore	Macovaz, Vanja
Ente proprietario	Università degli Studi di Trieste
Codice identificativo	FS_Ri033
Note	recto
Nome file allegato	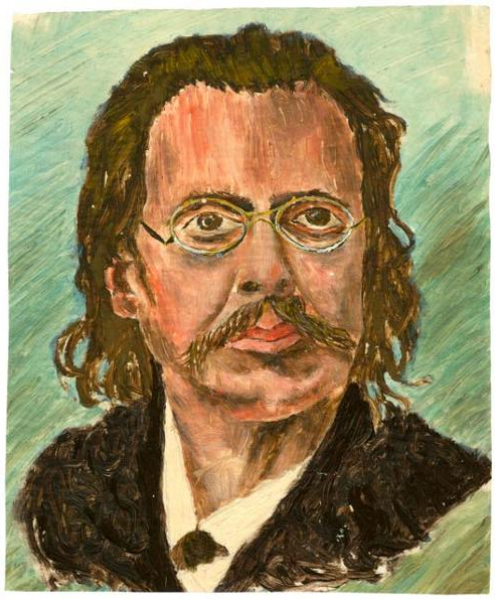

BIBLIOGRAFIA

Genere	bibliografia specifica
Autore	De Grassi, Massimo
Anno di edizione	2024
Sigla per citazione	212729
V., pp., nn.	p. 416, n. 407

COMPILAZIONE

COMPILAZIONE

Data	2024
Nome	De Grassi, Massimo
Referente scientifico	De Grassi, Massimo
Funzionario responsabile	Zilli, Elisa